ИЗМЕНЕНИЯ
В ДОПОЛНИТЕЛЬНОМ ОБРАЗОВАНИИ ДЕТЕЙ ЯРОСЛАВСКОЙ ОБЛАСТИ В 2023-2024 учебном году

Дополнительное образование теперь реализуется в рамках Федерального закона от 13.07.2020 г. № 189 ФЗ «О государственном (муниципальном) социальном заказе на оказание государственных (муниципальных) услуг в социальной сфере»

Что изменится в дополнительном образовании с 2023-2024 учебного года?

Номинал сертификата дополнительного образования будет отображаться в часах (недельная нагрузка для ребенка в рамках обучения по дополнительным общеобразовательным программам). Объем недельной нагрузки для ребенка каждый муниципалитет определяет самостоятельно, исходя из своих финансовых возможностей

Как будет осуществляться запись на дополнительные общеобразовательные программы?

Запись на дополнительные общеобразовательные программы будет по-прежнему осуществляться по сертификату дополнительного образования. При выборе дополнительной общеобразовательной программы из реестра сертифицированных будет автоматически формироваться социальный сертификат

Почему в личном кабинете указаны основные и дополнительные часы?

В пределах основных часов можно записаться на дополнительные общеобразовательные программы из реестров бюджетных (значимых, иных) и сертифицированных. В пределах дополнительных часов – только на программы из реестра бюджетных (значимых)

Если номинал сертификата дополнительного образования теперь определен в часах, то будут ли его принимать частные организации?

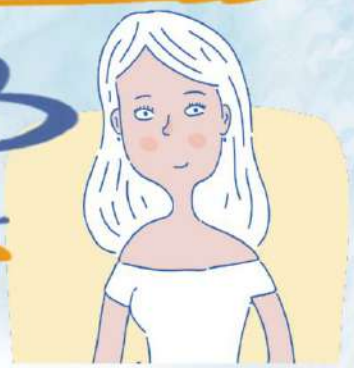

Да, если они зарегистрированы на Портале персонифицированного дополнительного образования Ярославской области http://yar.pfdo.ru. Алгоритм зачисления остается прежним